

Curriculum Empresarial

CimPer B&V

CURRÍCULUM EMPRESARIAL

CimPer B&V, a pesar de ser una empresa reciente, cuenta con la experiencia que es respaldada por sus asociados, que, como personas físicas se han consolidado con participación dentro de la industria de la construcción nacional en los sectores carreteros y de generación eléctrica, así como en la infraestructura para explotación de mantos acuíferos.

Entre las empresas nacionales más importantes a las que actualmente hemos prestado servicios, podemos mencionar a **Ingenieros Civiles Asociados, S.A. de C.V. (ICA)**, así como **Constructora La Peninsular, S.A. de C.V.**, del **Grupo La Nacional**; asimismo podemos mencionar otros clientes como son **Isolux Corsan México, Fomento de Construcciones y Contratas (FCC), Sacyr y Mota Engil México**, empresas Españolas y Portuguesa con actuales inversiones en infraestructura en nuestro país.

Dentro de las especialidades que desarrollamos podemos mencionar las siguientes entre otras:

1. Exploración geotécnica, mecánica de suelos y geofísica.
2. Laboratorio de control de calidad.
3. Cimentaciones profundas a base pilas y pilotes hincados.
4. Tratamiento para estabilización de taludes (concreto lanzado, anclajes y mallas a cualquier altura).
5. Tratamientos especiales en suelos, inyecciones y pantallas plásticas.
6. Muro Milán.
7. Exploraciones, habilitado y equipamiento de pozos para extracción de agua.

Algunas de las obras recientemente realizadas:

Exploraciones para colocación de piezómetros en el P.H. La Yesca



Cliente: Compañía Hidroeléctrica La Yesca (ICA-La Nacional).



Exploraciones para colocación de piezómetros en la Presa Zapotillo.



Cliente: La Nacional y Fomento de Construcciones y Contratas (FCC).

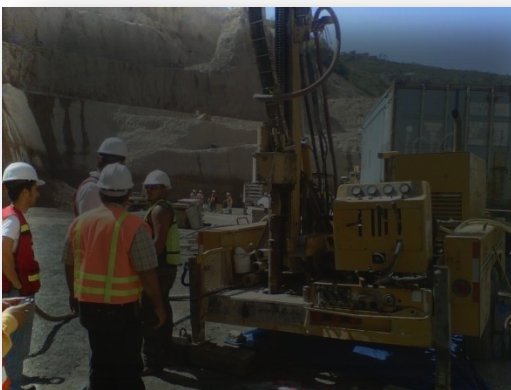

Estabilización de taludes en Autopista Mazatlán-Durango

Cliente: La Nacional y Fomento de Construcciones y Contratas (FCC).



Estabilización de taludes en Autopista Perote-Banderilla y Libramiento Xalapa

Cliente: Isolux Corsan y Mota Engil.



Barrenación vertical en subestaciones PTAR Agua Prieta.

Cliente: Ingenieros Civiles Asociados (ICA).



Exploración geotécnica y colocación de piezómetros para proyecto del tren ligero Metropolitano de la Ciudad de Guadalajara.

Cliente: VORSEVI MEXICO.



Exploración geotécnica en la Presa El Purgatorio, Zapotlanejo, Jalisco.

Cliente: Isolux Corsan México. 



Laboratorio de control de calidad in situ en la Presa El Purgatorio, Zapotlanejo, Jalisco.

Cliente: Isolux Corsan México. 



Exploraciones geotécnicas y estudio de potencial de banco de préstamo en el rehabilitado de la autopista Cd. Mendoza-Acatzingo.

Cliente: Mota Engil México.  MOTA-ENGIL



Exploraciones a grados dentro de galerías en la Presa Zapotillo

Cliente: La Nacional y Fomento de Construcciones y Contratas (FCC).   LA NACIONAL CONSTRUCCION

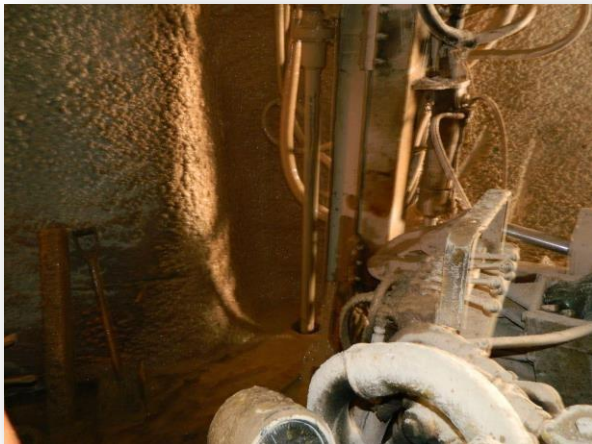

Perforación en acuíferos y colocación de válvulas de alivio en el CCR en la Presa Zapotillo

Cliente: La Nacional y Fomento de Construcciones y Contratas (FCC).



Pilas de cimentación para estabilización de talud en la Presa Zapotillo

Cliente: La Nacional y Fomento de Construcciones y Contratas (FCC).



Anclas de fricción en talud de zona toppling y tanque de amortiguamiento en la Presa Zapotillo



Ciente: La Nacional y Fomento de Construcciones y Contratas (FCC)



Pantalla plástica de micropilotes en la Presa Los Naranjos, en Cihuatlán, Jalisco y Manzanillo, Colima.



Ciente: C&C Ingeniería y Proyectos S.A. de C.V.



Construcción de Muro Milán en la Presa Zapotillo.



Cliente: La Nacional y Fomento de Construcciones y Contratas (FCC)



Campaña Geotécnica verificatoria en etapa 1 del Tren Ligero Metropolitano de Guadalajara.



Cliente: Consorcio GDV Viaducto, S.A.P.I. de C.V. (Mota-Engil y Sacyr)



Pruebas especiales y laboratorio de control de calidad en la campaña geotécnica complementaria del tramo I del Tren Ligero Metropolitano de la Cd. De Guadalajara.

Cliente: Consorcio GDV Viaducto, S.A.P.I. de C.V. (Mota-Engil y Sacyr)



Cimentación profunda de puentes Potoichan, Santa Rosa y Tlapaneco, en Tlapa de Comonfort, Guerrero.

Cliente: Mota-Engil México, S.A. de C.V.



Cimentación profunda en nodo de Libramiento San José del Cabo-Cabo San Lucas.

Cliente: Carretera Cabo San Lucas-San José, S.A. de C.V. (FCC-CUADRO ROJO)



Exploración geotécnica para remodelación del Hospital Zoquipan, Zapopan, Jalisco.

Cliente: Suelosolv, S.A. de C.V.



Av Hidalgo No. 1952 Int 1 Col. Ladrón de Guevara, CP 44600 Guadalajara, Jal.

Cimentación profunda de estructuras en ampliación carretera La Barca-Sahuayo-Jiquilpan.

Cliente: FELUXA, S.A. de C.V.



Cimentación profunda en paso deprimido del Tren Ligero Metropolitano de Guadalajara.

Cliente: Consorcio GDV Viaducto, S.A.P.I. de C.V. (Mota-Engil y Sacyr)



Cimentación profunda en construcción de laboratorio en Guadalajara, Jalisco.

Cliente: Petavan, S.A. de C.V.



Exploración geotécnica en Proyecto Autopista Cardel – Poza Rica, Veracruz.

Cliente: VORSEVI MEXICO.  vorsevi



Exploración Geotécnica y Suministro e Instalación de Tubería Inclinométrica, en Presa Santa María, El Rosario, Sinaloa.

Cliente: Ingenieros Civiles Asociados, S.A. de C.V.



Pilas de Cimentación para Hotel Riu Los Cabos, BCS.

Cliente: Hotel Riu Los Cabos, BCS.



Pilas de Cimentación para Puente Hotel Riu Los Cabos, BCS.

Cliente: Hotel Riu Los Cabos, BCS.



**Micro Pilas de Cimentación 30,40 y 50cms.
para Hotel Riu Los Cabos, BCS.**

Cliente: Hotel Riu Cabo San Lucas, BCS.

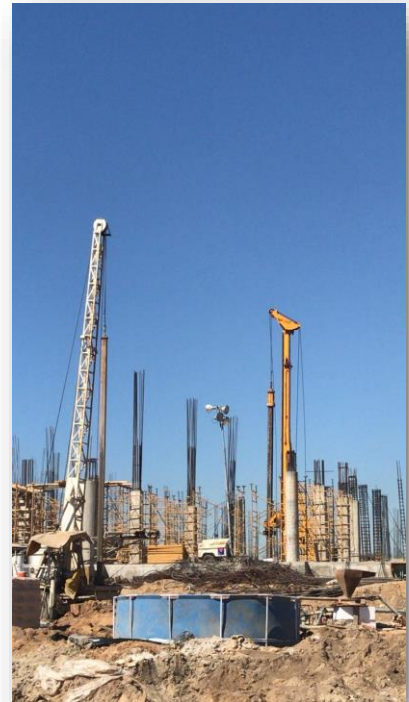

Pilas de cimentación para Hotel Playa Médano en Los Cabos, BCS.



Pilas de cimentación en El Dorado Los Cabos, BCS.



Pilas de Cimentación para Edificio Rulmar en Los Cabos, BCS.



Pilas de Cimentación Puente La Laborcita, San José del Sitio, Chih.

Cliente: URBANISSA, Proyectos y Construcción



Pozos de Absorción para Hotel Riu Los Cabos, BCS.

Cliente: Hotel Riu Los Cabos, BCS.



Av Hidalgo No. 1952 Int 1 Col. Ladrón de Guevara, CP 44600 Guadalajara, Jal.

Pozos de Absorción Chedraui Cabo San Lucas, BCS.



Muro Pantalla Casa Datcha Costructora Gravi, El Pedregal San Lucas



Relleno Sanitario Cadereyta Nuevo León

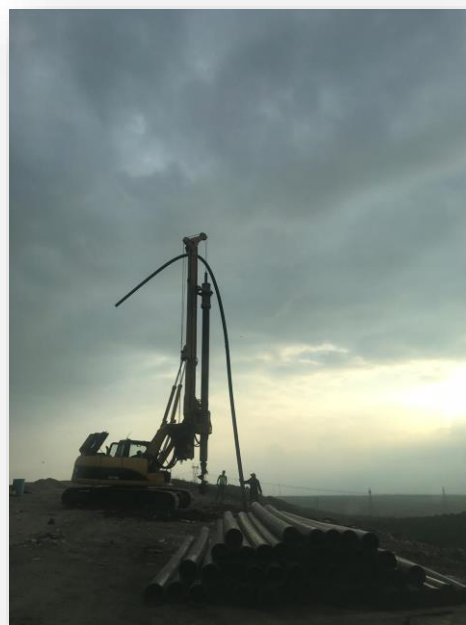

Pilas Puente Cuauhtémoc, Chihuahua



Pilas de Centro Constructora URCONSA, San José del Cabo, BCS.



Pozos de Absorcion Hotel Ríu, Los Cabos, BCS.



Pozos de Absorcion Hotel Ríu, Mazatlán, Sin.



Contacto:

Domicilio: Av Hidalgo No. 1952 Int 1 Col. Ladrón de Guevara, CP 44600 Guadalajara, Jal.

Teléfono: (33) 1564-1132

E-mail: roberto.botello@cimperbyv.com